

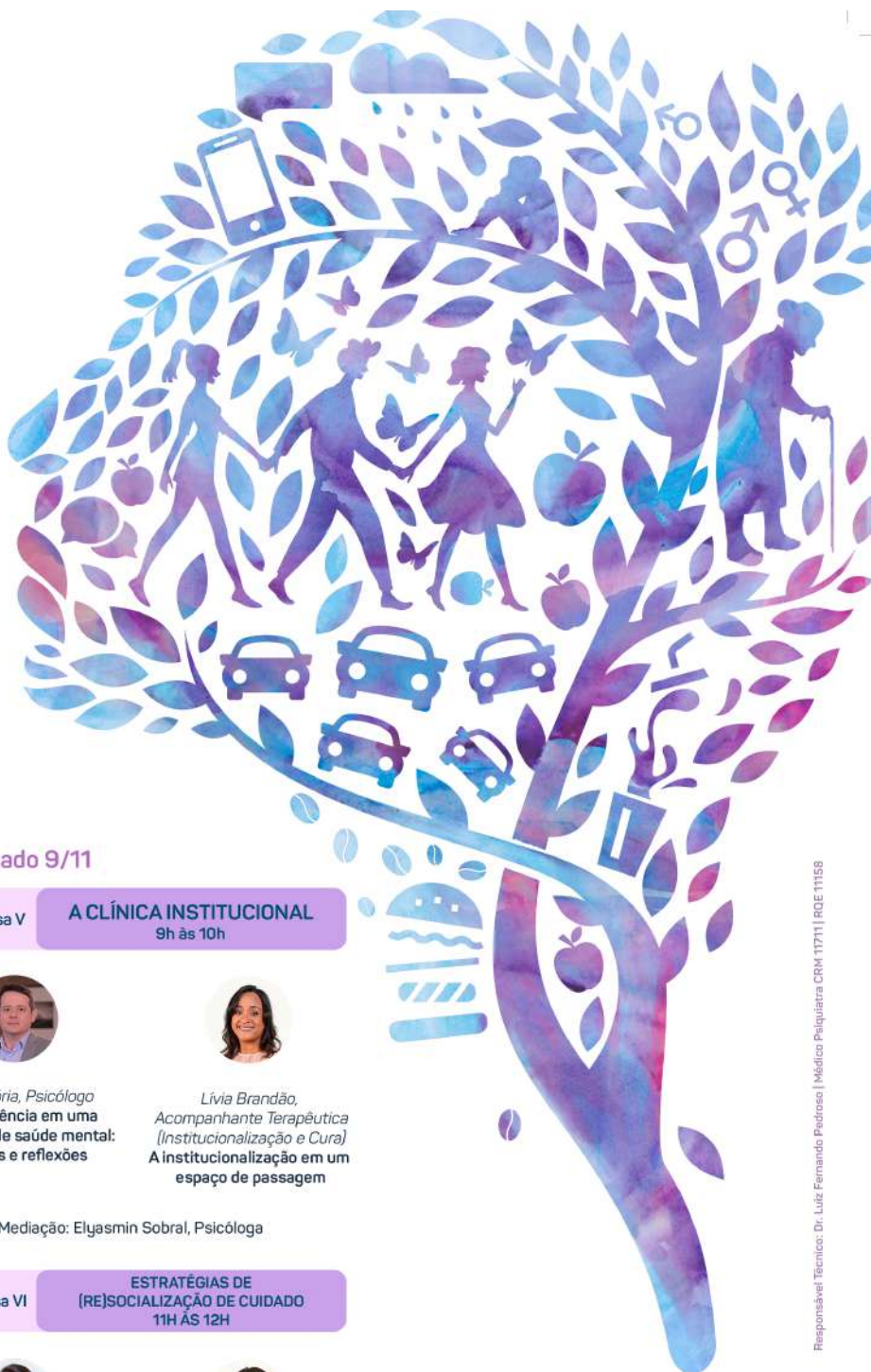

JORNADA DE SAÚDE MENTAL

SALVADOR/BA • 2019

O MAL-ESTAR NO NOSSO TEMPO



Sexta 8/11

Mesa I MAL-ESTAR NA SEXUALIDADE 9h às 10h



Lara Cannone, Psicóloga
Pluralidades da atuação de profissionais diante do sofrimento em sexualidade



Raissa Silveira, Psicóloga
Sexualidade na terceira idade

Mediação: Livia Castelo Branco, Psiquiatra

Mesa II ADICÇÕES DE HOJE 10h30 às 11h30



Matheus Freire, Psiquiatra
Casos clínicos: a síndrome de dependência em crianças e adolescentes



Rogério Barros, Psicólogo
Anorexias, bulimias, obesidades: adições contemporâneas

Mediação: Pablo Sauce, Psicólogo

Mesa III DEPRESSÃO 14h às 15h



Fabiana Nery, Psiquiatra
Depressão realmente é o mal do século?



Ethel Poll, Psicóloga
Depressão: face do mal-estar contemporâneo?

Mediação: Caroline Severo, Psicóloga

Mesa IV MAL-ESTAR NA INFÂNCIA 15h30 às 16h30



Alice Munguba, Psicóloga
Sofrimento e angústia na infância



Giciane Reis, Fonoaudióloga
Alterações na comunicação e o mal-estar gerado na criança

Mediação: Itatiara Xavier, Acompanhante Terapêutica

Sábado 9/11

Mesa V A CLÍNICA INSTITUCIONAL 9h às 10h



André Dória, Psicólogo
A transferência em uma instituição de saúde mental: desafios e reflexões



Livia Brandão, Acompanhante Terapêutica
(Institucionalização e Cura)
A institucionalização em um espaço de passagem

Mediação: Elyasmin Sobral, Psicóloga

Mesa VI ESTRATÉGIAS DE (RE)SOCIALIZAÇÃO DE CUIDADO 11H ÀS 12H



Maria Eugenia Glustak, Psicóloga (HD)
Hospital Dia:
(re)estabelecendo vínculos



Lucielma Cruz, Terapeuta Ocupacional (RT)
Residência terapêutica:
cuidado e (re)sociação

Mediação: Isabel Castelo Branco, Acompanhante Terapêutica

Mesa VII A PSICOPATOLOGIA DA VELHICE 14h às 15h



Michelle Campos, Terapeuta Ocupacional
Demência na contemporaneidade



André Gordilho, Psiquiatra
Desafios do envelhecimento e papel da psiquiatria geriátrica

Mediação: Ueliton Pereira, Psicólogo

Fiesta Bahia Hotel 8 E 9 DE NOVEMBRO

Inscrições:
jornada-saude-mental.com.br

Apoio:



UNIFACS
LAUREATE INTERNATIONAL UNIVERSITIES



BAHIANA
ESCOLA DE MEDICINA E SAÚDE PÚBLICA



UNIJORGE

MEMBRO DA REDE
ILUMING



RUY BARBOSA

DeVry
Brasil



Realização:



Holiste
A GENTE NASCEU PARA CUIDAR